

www.toyzeria.com

Katılımcı El Kitabı

9. ve 10. Salonlar
İstanbul Fuar Merkezi

Spielwarenmesse Middle East
Fuarçılık Ltd. Şti.

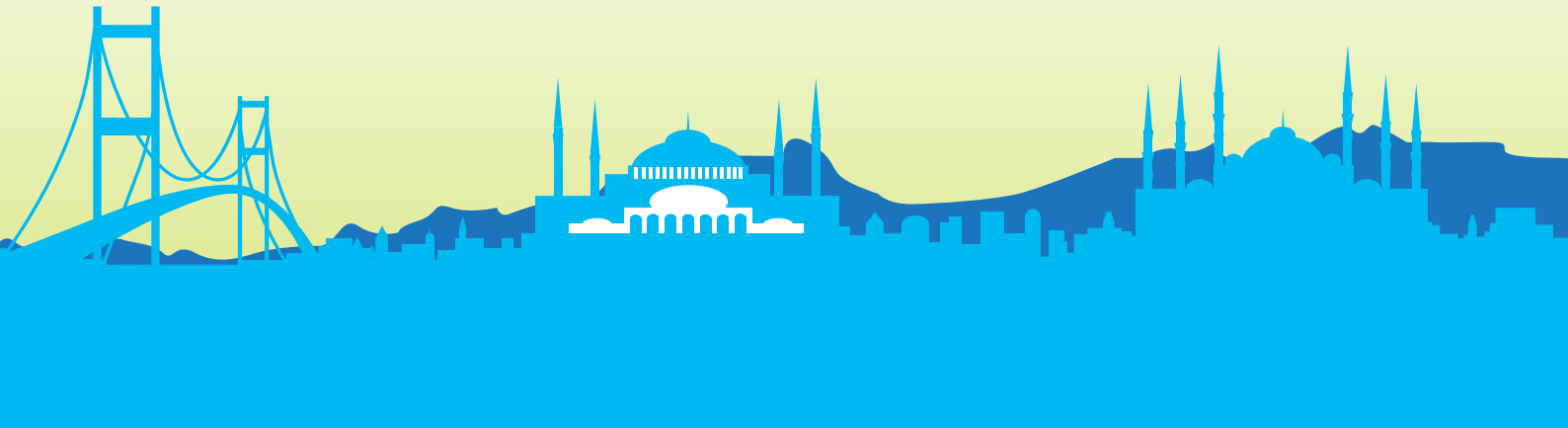

1. Hoşgeldiniz	2
2. İletişim Bilgileri	3
2.1 Organizatör	3
2.2 Servis Sağlayıcılar	4
3. Genel Fuar Bilgileri	5
4. Fuar Alanı	6
4.1 Ev Sahipliği Yapan Şehir	6
4.2 Fuar Alan Planı	6
4.3 Ulaşım	7
4.4 Stand Kurulumu / Sökümü	8
5. Fuar Kuralları	9
5.1 Sorumluluk ve Sigorta	9
5.2 Güvenlik	9
5.3 Yangın Önlemleri	9
5.4 Diğer Önemli Bilgiler	9
6. Stant Kuralları	10
6.1 Standart Standlar	10
6.2 Özel Tasarım Standlar	10
6.3 Stand Yerleşimi	10
6.4 Stand Sökümü	10
7. Teknik Bilgiler	11
8. Hizmetler	12
9. Halkla İlişkiler ve Marketing	13
10. Başvuru Formlar Çizelgesi	14

Değerli katılımcımız,

Bu yıl **30 Ekim 02 Kasım 2014** tarihlerinde yedincisini düzenleyeceğimiz Toyzeria "Oyuncak, Lisans, Oyun ve Oyun Ekipmanları Fuarı'nın hepimiz için başarı ve verimlilikle geçmesini temenni ederiz.

Elinizde bulunan Katılımcı el kitabı, siz fuar katılımcılarımıza, fuar hazırlıklarınız aşamasında ve fuar süresince gerekecek tüm teknik bilgileri vermek amacıyla hazırlanmıştır. Katılımcı el kitabında, stant kurma işlemlerinden teknik hizmetlere, konaklama bilgilerinden nakliye hizmetlerine kadar; fuar için gerekli tüm işlemler konusunda işlerinizin kolaylaşması adına tüm detaylı bilgiyi bulabilirsiniz.

Spielwarenmesse Middle East Fuarçılık olarak, ihtiyacınız olabilecek hizmetleri katılımcı el kitabında belirtilen firmalardan almanızı tavsiye ediyoruz. Kendi alanlarında önde gelen bu firmalar, sizlere en iyi hizmeti verebilmek için titizlikle seçilmiş ve ihtiyacınız olan bütün hizmetleri eksiksiz olarak yerine getirmeyi amaçlamıştır.

Toyzeria' 2014 "Oyuncak, Lisans Oyun ve Oyun Ekipmanları Fuarı'n'dan ve İstanbul'dan memnun ayrılmanız için, Spielwarenmesse Middle East Fuarçılık personeli sizlere yardımcı olmaya hazırdır.

Fuarımızda buluşmak üzere, çalışmalarınızda başarılar dileriz.

Toyzeria 2014 Ekibi



2.1 Organizatör

Spielwarenmesse Middle East Fuarcılık Ltd. Şti

Burhaniye Mah. Dostluk Sok. No: 19/1
34676 Üsküdar / İSTANBUL
Tel : (0216) 321 06 26
Faks : (0216) 321 06 28
www.spielwarenmesse.com.tr
info@spielwarenmesse.com.tr

Spielwarenmesse eG

Münchener Str. 330
90471 Nürnberg, Germany
Tel : +49 (0) 911/998 13-0
Fax : +49 (0) 911/998 13-0
www.spielwarenmesse-eg.com
info@spielwarenmesse.de

World of Toys iletişim

Sayın Carmen Rogge
Tel : +49 (0) 9 11/9 98 13-10
Fax : +49 (0) 9 11/9 98 13- 810
c.rogge@spielwarenmesse.de

2.2 Servis Sağlayıcılar

Seyahat ve konaklama



CASALI TOUR

EKS Turizm Danışmanlık Tanıtım Dekorasyon Gıda İthalat İhracat San. Tic. Ltd. Şti.

Dünya Ticaret Merkezi / World Trade Center
EGS Business Park Blokları Çarşı Blok No:130
34149 Yeşilköy - Bakırköy / İstanbul

Tel : 0212 465 00 80

Faks : 0212 465 02 55

GSM : 0553 247 27 34

İletişim : Sayın Ebru Can

E-Mail : info@casalitour.com

Stant Hizmetleri



www.sedefgrup.net

Sedef Grup

Cihangir Mah. Şehit Komd. Onb. Uğur Hancı Sok.
No:1 34310 Avcılar / İSTANBUL

Tel : 0212 422 08 80

Fax : 0212 422 04 11

İletişim : Sayın Kemal Akyavaş

E-Mail : kemalakyavas@sedefgrup.com.tr

Nakliye Hizmetleri



SCHENKER ARKAS Nakliyat ve Tic. A.S.

Internal Fairs Service Chief

İstanbul Dünya Ticaret Merkezi, A2 BLOK

No: 330 Kat: 10 34149 Yeşilköy / İSTANBUL

Tel : 0212 465 61 45 / 5276

Fax : 0212 465 61 35

İletişim : Sayın Sertaç Yolcu

E-Mail : sertac.yolcu@schenkerarkas.com.tr

Fuarın resmi ismi

7. Toyzeria Oyuncak, Lisans, Oyun ve Oyun Ekipmanları Fuarı

Fuar alanı

İstanbul Fuar Merkezi 9. ve 10. Salonlar

Yeşilköy Mahallesi Atatürk Caddesi No: 5/5 34149

Bakırköy / İSTANBUL

Giriş

İhtisas ziyaretçileri için giriş ücretsizdir

Tarih

30 Ekim – 02 Kasım 2014 (Perşembe / Pazar)

Açılış saatleri

09:30 – 19:00

Organizatör

Spielwarenmesse Middle East
Fuarlık Ltd. Şti.



Spielwarenmesse eG
... connecting the toy world



Destekleyenler



4.1 Ev Sahipliği Yapan Şehir

İstanbul'a hoş geldiniz

Eski Dünyanın merkezinde yer alan İstanbul tarihi abideleri ve şahane tabii manzaraları ile ünlü, önemli bir megapoldür. Asya ile Avrupa Kıtalarının dar bir deniz geçidi "Boğaziçi" ile ayrıldığı yerde, iki kıta üzerinde kurulu tek şehirdir. Tarihi İstanbul şehri üç tarafını Marmara Denizi, Boğaziçi ve Haliç'in sardığı bir yarım ada üzerinde yer alır. Burası 3 dünya imparatorluğuna, Roma, Bizans ve Osmanlı İmparatorluklarına başkent olmuş, 1600 yılı aşan bir süre boyunca 120 den fazla imparator ve sultan burada hüküm sürmüştür. Dünyada bu özelliğe sahip tek şehirdir. Gelişim sürecinde surlar her defasında daha batıya inşa edilerek şehir 4 defa genişletilmiştir. 5.yy Roma devri surları ile çevrili, 7 tepe üzerine kurulu İstanbul, Türk sanatının şaheser eserleri, buralara kondurulmuş "taçlar" gibi, Sultan camileri ile süslüdür. Şehrin silueti her yönden güzel, muhteşem ve huzur verici bir manzardır.

4.2 Fuar Alanı Planı

Toyzeria 2014
9. ve 10. Salonlar





4.3 Ulaşım

İstanbul Fuar Merkezinin en büyük avantajı ulaşımın son derece kolay olmasıdır. İstanbul Fuar Merkezi İstanbul'un en stratejik yerlerinden birinde yapılmıştır.

Araba ile: Fuar alanı İstanbul Atatürk havalimanı karşısında İstanbul için hayati önem taşıyan iki karayolu (E5, TEM)ve sahil yolunun kesişim noktasındadır.

İstanbul Anadolu, İstanbul Avrupa yakasından veya Şehir dışından, gelecek olan ziyaretçilerimiz E5, TEM Otoyolu veya Sahil yolu üzerinden Havaalanı tabelaları yönlendirmeleri ile kolay ulaşım sağlayacaklardır.

Uçak ile: Havayolu ile gelecekler için hemen hemen hiçbir sorun yoktur. Çünkü fuar alanları havaalanının tam karşısında yer almaktadır.

Metro ile: Tesislerin tam ortasından İstanbul'un en işlek metro hattı geçmektedir. Bu istasyonu kullanan yolcular kısa sürede şehrin en işlek yerlerine ulaşabilirler.

Fuar alanımız Aksaray-Havalimanı Metrosu'nun İDTM (İstanbul Dünya Ticaret Merkezi)-İstanbul Fuar Merkezi durağındadır.

Deniz yolu: İstanbul Anadolu yakasından deniz yolu ile gelmek isteyenler içinse Bakırköy sahilinde yer alan deniz otobüsleri iskelesi tesislere on dakika uzaklıktadır.

Not: Fuar alanı içinde bulunan Metro durağı önünden her 10 dakika da bir ring servisi sizleri salon kapısına kadar getirmektedir.

4.4 Stand Kurulumu / Sökümü

Stand Kurulumu

	Tarih	Saat
Özel Tasarım Kurulumu	27 Ekim 2014	18:00 itibariyle başlayacaktır.
Standart Stant kurulumu	28 Ekim 2014	12:00 itibariyle başlayacaktır.

Katılımcı Saatleri

	Tarih	Saat
1. Gün	30 Ekim 2014 Perşembe	08:30 – 19:00
2. Gün	31 Ekim 2014 Cuma	08:30 – 19:00
3. Gün	01 Kasım 2014 Cumartesi	08:30 – 19:00
4. Gün	02 Kasım 2014 Pazar	08:30 – 19:00

Stand Sökümü

Tarih	Saat
02 Kasım 2014 Pazar	19:30'da Başlayacaktır.
03 Kasım 2014 Pazartesi	10:00'da Bitecektir.

Açılış Programı

30 Ekim 2014'de saat 10:30'da fuaye alanında fuarın açılışı gerçekleşecektir. Tüm katılımcılarımız açılış programına davetlidir.

Katılımcı Yaka Kartı

Fuar öncesinde sizlerden istenilecek bilgiler doğrultusunda yaka kartlarınız hazırlanacaktır. Belirtilen isimler formda yanlış yazılmış ve bu şekilde basılmış ise bundan organizatör sorumlu değildir. Yaka kartlarınızı Spielwarenmesse info standından alabilirsiniz. Katılımcılar, fuarın kuruluma, açılma ve sökülme süreleri boyunca personellerinin fuara giriş çıkışını sağlayacak serbest giriş kartlarını temin edebilecektir.

5.1 Sorumluluk ve Sigorta

Fuar alanı ve alanda bulunan tüm şahıslar fuar süresinde 3. şahıs mali mesuliyet sigortasınca sigortalanacaktır. Spielwarenmesse Middle East, sergi malzemelerinin kaybolmasından ya da hasar görmesinden hiçbir şekilde sorumlu olmayacaktır. Fuara katılacak firmalar ürünlerini kendileri sigortalatmak durumundadırlar. Katılımcılar, beşeri ya da üçüncü şahıslar kaybı, yararlanması ya da ölümlü, müşteri mallarının kaybindan doğacak yasal ve cezai koşullardan sorumludur.

5.2 Güvenlik

Fuar boyunca fuar alanınının 24 saat güvenlik hizmeti, Spielwarenmesse Middle East tarafından verilecektir. İhtiyacınız üzerine standınıza talep edeceğiniz güvenlik hizmeti, Spielwarenmesse Middle East teknik personel tarafından, güvenlik firması size yönlendirilecektir.

5.3 Yangın Önlemleri

Katılımcılar stantlarında fuar süresince çalışacak görevlilerin, yangın söndürücülerinin kullanımı ve acil çıkış işlemleri konusunda bilgilendirmelerinin sağlamakla yükümlüdür. Sergilerdeki ürünlerin doğayapısı itibarıyla yangına karşı özel koruma ekipmanlarına ihtiyaç duyan katılımcılar, gerekli önlemleri almakla yükümlüdürler. Fuar alanı acil çıkışları katılımcılar tarafından hiçbir şekilde kapatılamaz.

5.4 Diğer önemli bilgiler**Fuar alanı**

Katılımcı firma stant alanına ve bu alanda yer alan yapı ve tesisatlara gelen zararlardan sorumludur ve zararları karşılamakla yükümlüdür.

Stand faaliyetleri

Stantlar tam teçhizatlı ve fuar görevlileri nezaretinde olmalıdır. Katılımcılar, ziyaretçileri ve diğer katılımcıları rahatsız edebilecek faaliyetlerden kaçınmalıdır. Özellikle ses ve görüntü sistemleri bu koşula uygun yerleştirilmeli ve uygun bir ses düzeyine sahip olmalıdır.(maksimum 45 desibel) Katılımcı ve personelinin faaliyetleri kendilerine ayrılan stant ile sınırlı kalmalıdır.

Yasaklar

Aşağıdaki faaliyetler yasaklanmıştır;

I.Fuara katılmayan firmaların reklâm ve ürünlerinin sergilenmesi

II.Yanıcı ve patlayıcı malzemelerin fuar alanında bulundurulması

III.Fotoğraf çekimi ve her türlü görsel / işitsel kayıt işlemleri için Spielwarenmesse'den izin alınması gerekmektedir.

Yangın dolaplarının ve menfezlerin bulunduğu noktaların kapatılması kesinlikle yasaktır.

Salonlardaki herhangi bir bölgenin (duvarlar, kolonlar, taban) değiştirilmesi zarara uğratılması, kirletilmesi lekelenmesi kesinlikle yasaktır. Fuar alanı içerisinde standart standın yüksekliği 2,50 m özel dekorasyonlu standın yüksekliği maksimum 3.50m'dir. Fuara özel dekorasyonla katılan katılımcı firmaya stant sadece boş olarak teslim edilir.

Fuar alanı içerisinde maksimum taban yükü 1m2 'ye 4 bin kg'dır. Tek nokta üzerine yüklenmesine izin verilmez. Komşu stantların duvarlarından daha yüksek kalan stant duvarı yapılacaksa, komşu stanttan görünen kısmın her zaman fuar alanının ve komşu standın bütünlüğünü bozmayacak şekilde temiz ve düzenli gözükmesi saplanacaktır. Lütfen unutmayınız ki bu duvarların arka taraflarına firma ismi ve logoları asmak kurallara aykırıdır.

6.1 Standart Standlar

Standart standların yüksekliği 2,48 m'dir. Standart standlarda 1 masa, 2 sandalye, halısı, her 3 m²'ye 1 spot, alınlık yazısı, 220 voltluk bir adet grup priz ve paneller verilmektedir. Bunun dışında katılımcıların katılımcı talep formunda talep ettikleri tüm ekstra istekler ücrete tabidir. Formlarda belirtilen tarihlerde gönderilmeyen isteklerin gecikmesi veya gerçekleştirilememesi durumunda katılımcı Spielwarenmesse Middle East'ti sorumlu tutamaz. Serbest duran sergi eşyaları duvar panelleri yüksekliği olan her yerden 2.48 metre yüksekliği aşmamalıdır ve tahsis edilen stant alanının sınırlarını geçmemelidir. Boya duvar kağıdı ya da standart stand panelleri için çivi kullanımı yasaktır.

6.2 Özel Tasarım Standlar

Özel dekorasyon uygulamalarında dekoratör, Spielwarenmesse Middle East'in belirttiği şartlara uymak ve ilgili forma ek olarak katılımcılar stand dizaynını (elektrik bağlantı noktasını veya isteniyorsa basınçlı hava ve su bağlantılarının hangi noktalara yapılacağını belirtilen formlarda Spielwarenmesse Middle East'te belirtmesi gerekmektedir.)

Serbest duran sergi eşyaları duvar panelleri yüksekliği olan her yerden 3,50 metre yüksekliği aşmamalıdır ve tahsis edilen stand alanının sınırlarını geçmemelidir.

Katılımcı ya da dekoratör tarafından fuar alanına ya da mülküne verilen hasar katılımcı firmadan fuar kapanışında önce tanzim edilecektir.

6.3 Stand Yerleşimi

Firmanın sergileyeceği ürünler standlar kurulduktan sonra kabul edilecektir. Katılımcılar fuar malzemelerini teslim almak üzere standlarında hazır bulunmalıdırlar, Teslimat ve boşaltma anında nakliye araçları nezaret siz bırakılmayacaktır. Organizatör katılımcı adına teslimat kabul edemez. Ya da malzemenin muhafazası ile ilgili sorumluluk kabul edemez. Yalnızca küçük parçaların ya da hasar görme tehlikesi olmayan malzemelerin salon içinde ambalajdan çıkarılması önerilmektedir. Fuarın ziyarete açık olduğu saatlerde standlara ya da standlardan herhangi bir sergi malzemesi taşınmayacaktır.

6.4 Stand Sökümü

Stand sökme işlemleri fuarın son günü saat 19:30 'dan önce başlayamaz Tüm sökme işlemleri fuarın kapanışını takip eden bir sonraki gün en geç saat 10:00 'da bitirmiş olmalıdır. Boşaltma süresince tüm sökme ve depolama masrafları, hırsızlık, risk, kayıp ya da hasar dahil olmak üzere katılımcıların sorumluluğundadır.

Kiralanmış alan size sunulduğu haliyle bırakılmalıdır. Sizin ve / veya stand kurucusunun bıraktığı çöpleri ortadan kaldırmaya yönelik giderler faturanıza eklenecektir. Fuarın kapanmasından hemen sonra portatif bagajınızı kaldırmanıza tavsiye ederiz.

Elektrik Kullanımı

Fuar salonun genel aydınlatması organizatör firmanın sorumluluğundadır. Stantlarda kullanılacak standart elektrik akımları;

- a) Üç fazlı alternatif 380 volt 50 Hz
- b) Tek fazlı alternatif 220 volt 50 Hz

Elektrik akımı tipine ve hizmetine yönelik talepler ilgili form ile Spielwarenmesse Middle East'te ulaştırılmalıdır. Genel olarak stantların elektriği her akşam fuar kapanış saatinden 30 dakika sonra kesilir. Spielwarenmesse Middle East'den önceden talep edilmesi koşuluyla stantlara 24 saat elektrik sağlanır. Kurulum ve söküm sırasında elektrik iş bitim saatine kadar sağlanacaktır. (02 Kasım Pazar günü saat 19:30 ile 03 Kasım Pazartesi günü saat 10:00 a kadar)

Tedarik Ağı

Katılımcılar için elektrik tedarik noktaları, standın elektrik tesisatının başlanacağı anahtarlar bulunan kutular, salona ya da sergi alanına bağlı olarak sütunlara, duvarlara ya da yere yerleştirilmiştir. Her bir soketten salona bağlı olarak ortalama 15 kw 'a kadar elektrik sağlanabilir.

Su Kullanımı

Su temini stant içine hortum ucu bırakılarak yapılır. Stant içine su tesisatı katılımcı tarafından karşılanır. 1–2 atm basınçlı su mevcuttur. Su içmek maksadı ile kullanılamaz. Drenaj gideri çapı 50 mm ve tamamen akışkan sıvılar için verilmiştir. Stantlara yapılması talep edilen özel su bağlantısı hizmet bedeli katılımcılar tarafından karşılanmak kaydıyla yapılacaktır.

Basınçlı Hava Kullanımı

Fuar alanı alt yapısı basınçlı hava temin edecek şekildedir. Basınçlı hava 6 atü gücündedir. Stant içine temini ½'lik hortum ucu bırakılarak yapılır. Stant içi hava tesisatı katılımcı tarafından yapılmalıdır. Stantlara yapılması talep edilen özel basınçlı hava bağlantısı hizmet bedeli katılımcılar tarafından karşılanmak kaydıyla yapılacaktır. Talep eden katılımcı sayısına göre bu bedel artar veya azalır.

Telefon ve İnternet Hattı

Katılımcılar için kira karşılığı geçici telefon tesisatları bulunmaktadır. Başvurular, telefonun yerini gösteren planla birlikte ilgili formu doldurunuz. Bu hizmet gideri katılımcıya ait olmak üzere faturalandırılacaktır.

Bağlantıların Kesilmesi

Fuar kapanışından sonra saat: 19.30 'da elektrik, su, basınçlı hava ve telefon bağlantıları kapatılacaktır. Gerekirse fuardan sonra en çok 2 saat için sökme sırasında elektrik sağlanacaktır. Bu hizmet için fuar alanı içinde bulunan teknik servis odasına zamanında başvurmanız gerekmektedir.

Kiralanmış Donanımın Kaldırılması

Aydınlatma donatımı, halı, mobilya ve tesisat gibi kiralanmış donanım fuardan kısa süre sonra Sedef Grup personeli ve üçüncü kişiler tarafından toplanacaktır. Kiralanmış donanımı kilitli odaya koymanızı, soğutucu ve dolapları tamamen boşaltmanızı rica ederiz.



Teknik servis ve temizlik hizmetleri

Kurulma ve sökme işlemleri sırasında standın iç temizliği, katılımcı firmanın sorumluluğundadır. Güvenlik nedenlerinden dolayı malların açılması biter bitmez ambalaj malzeme ve kutular stant alanından çıkarılmalıdır. Fuar boyunca talep edilecek teknik yardımlar için, Spielwarenmesse Middle East teknik servis personeli fuar alanı içinde hizmet verecektir.

Hostes talepleri

Katılımcı firma fuar süresi boyunca hostes ihtiyacı ile ilgili formu doldurarak başvuruda bulunabilir.

Fotoğraf - film hizmetleri

Yalnızca Spielwarenmesse Middle East tarafından verilmiş yetkili fotoğrafçılar çekim yapabilir.

Organizatör, fuar salonundaki stantların fotoğrafını çekme, filme alma ve bu fotoğrafları ileride pazarlama amacıyla kullanma hakkına sahiptir. Katılımcıların bu imtiyazına itiraz etme hakları yoktur.

Organizatör odası

Organizatör odası fuaye alanının birinci katında bulunup saat 09:30 – 19:00 arası hizmet verecektir.

Otopark

Katılımcılarımız yaka kartları ile ücretsiz kapalı otoparkı kullanabileceklerdir.

Faks ve fotokopi servisi

Fuar alanında ortak kullanıma açık faks ve fotokopi hizmetleri Fuaye alanında İFM vestiyer standında yer alacaktır. Her istenilen faks ve fotokopi ihtiyacının bedelini katılımcı karşılaması gerekmektedir.

İlk yardım hizmetleri

Fuar alanında devamlı olarak ilk yardım hizmeti ACİL SAĞLIK tarafından verilecektir. İlk yardım ambulansı fuar alanı girişinde yer alacaktır.



Spielwarenmesse Middle East Toyzeria'nın reklamını şu şekilde gerçekleştirmektedir:

- Profesyonel websitesi www.toyzeria.com
- Sektör dergilerinde metinler ve reklamlar
- Ulusal ve uluslararası ziyaretçilere mailingler
- Sosyal medya
- Davetiyeler, afişler, ziyaretçi broşürleri
- Gazeteler
- Billboard Reklamları

Fuar tanıtım malzemeleri

Katılımcılar ziyaretçi davetiye ve afişlerini Spielwarenmesse Middle East'den talep edebilirler.

Fuar kataloğu

Fuar kapsamında hazırlanacak; alfabetik olarak katılımcı bilgileri, ürün grupları ve reklâmlardan oluşan fuar kataloqları her katılımcıya 2 adet ücretsiz verilecektir, aynı şekilde ziyaretçilere de ücretsiz olarak verilecektir. Resmi fuar kataloğu aynı zamanda fuardan sonrada iyi bir referans olacaktır.

Reklam hizmetleri

Ziyaretçilerin üzerinde kalıcı bir etki yaratmak için, katılımcılar için özel hazırlanmış reklam hizmetlerinden faydalanmaları önerilir.

<i>Form No.</i>	<i>Form Konusu</i>	<i>Son Gönderim Tarihi</i>
1	Fuar Kataloğu Bilgileri	22 Eylül 2014
2	Teknik Hizmetler	22 Eylül 2014
3	Hostes / Tercüman	22 Eylül 2014
4	Stand Alınlık Yazısı	29 Eylül 2014
5	Katılımcı Yaka Kartı	29 Eylül 2014
6	Özel Tasarım Stand Bilgileri	29 Eylül 2014

FUAR KATALOĐU BİLGİLERİ | FORM 1

Son Tarih : 22 Eylül 2014

İletişim : Gülsüm Asıleren

Email : g.asileren@spielwaremesse.com.tr | Faks : (0216) 321 06 28



Firma Adı :

İletişim : Stand No :

E-Mail : Telefon :

Firma Kimlik Bilgileri

Firma Adı:

Firma Yetkilisi Ünvanı :

Adres:

Tel : Faks :

E-Mail : WebAdres :

Firma Profili

Fuar resmi katalođun da yer almak üzere firmanızı ve ürün / hizmetlerinizi anlatan 100 kelimelik Türkçe ve 100 kelimelik İngilizce metinlerinizi, siyah/beyaz firma logosu ile birlikte göndermeniz gerekmektedir. Lütfen logonuzu e-mail ile JPG veya TIFF formatında 300 Dpi olarak gönderin.

Tarih

İmza / Kaşe

FUAR KATALOĐU BİLGİLERİ | FORM 1

Son Tarih : 22 Eylül 2014

İletişim : Gülsüm Asıleren

Email : g.asileren@spielwaremesse.com.tr | Faks : (0216) 321 06 28



Firma Adı :

İletişim : Stand No :

E-Mail : Telefon :

Ürün Grupları

- Toptancı, Distribütör,
- Perakendeci
- İthalatçı/İhracatçı
- Yatırımcı ve Girişimci
- Çocuk Mağazaları
- Özel Okullar
- Anaokulları, Çocuk Yuvaları, Üniversiteler
- Tatil Köyleri ve Otel Yöneticileri
- Spor Klüplerive Spor Tesisleri
- Eğlence Merkezleri
- Online Perakendeciler
- Marketler ve Alışveriş Merkezleri
- Zincir Mağazalar ve Supermarketler
- Bayilikler, Lisansçılar
- Reklam ve Pazarlama Ajansları
- Diğer

Firmanızın Faaliyet Alanı

- Oyuncak Bebekler ve Role Play'ler
- Yumuşak Oyuncaklar
- Eğitsel Oyuncaklar ve Oyunlar, Öğrenme ve Deney
- Oyunlar, Yapbozlar, Kartlar, Çocuk Kitapları ve Müzik
- Elektronik Oyuncaklar ve Oyunlar, Multimedya
- Teknik ve Hareketli Oyuncaklar
- Spor, Dinlence, Dış Mekân
- Oyun Alanı Ekipmanları
- Okul Ürünleri, Kırtasiye
- Yaratıcı Tasarım
- Ahşap Oyuncaklar
- Parti ve Kutlama Ürünleri, Kostümler
- Bebek Ürünleri
- Maket (Model) Yapılar, Hobiler
- Maket Demiryolları ve Aksesuarları
- Test ve Denetleme Enstitüleri Sertifikasyon Hizmetleri

Tarih

İmza / Kaşe

TEKNİK HİZMETLER | FORM 2

Son Tarih : 22 Eylül 2014

İletişim : Gülsüm Asileren

Email : g.asileren@spielwaremesse.com.tr | Faks : (0216) 321 06 28



Firma Adı :

İletişim : Stand No :

E-Mail : Telefon :

Not :

- Fiyatlara KDV Dahil Değildir
- Fuar tarihinden 12 iş günü öncesine kadar gönderilen ve ödemesi yapılan talepler geçerlidir. Ödemesi yapılmayan talepler geçerli değildir.

Elektrik Talebi

220 V Monofaze

Ücretsizdir.

380 V Trifaze

Fuar Öncesi

KW x 15 € / KW €

Bağlantı Ücreti

Toplam

Fuar Sonrası

KW x 30 € / KW €

..... €

..... €

Elektrik kullanımlarında özel stantlarda (boş stantlarda) hiç elektrik bulunmamaktadır. Buna istinaden özel stantlar elektrik talebinde bulunmak zorundadır. Bu hizmet Sedef Grup tarafından sağlanır.

Su Talebi

Bu hizmet Sedef Grup tarafından sağlanır.

Fuar Öncesi

Fuar Sonrası

Su Bağlantısı ½ "tedarikli"

70€

105€

Lavabo Ünitesi (Kira Bedeli)

78€

117€

Hava Talebi

Basıncılı hava bağlantısı / tedariki (6 Bar) Sedef Grup tarafından sağlanır.

Fuar Öncesi

Fuar Sonrası

Logardan Basıncılı Hava

70€

105€

Basıncılı ½ "tedarikli"

Tarih

İmza / Kaşe

TEKNİK HİZMETLER | FORM 2

Son Tarih : 22 Eylül 2014

İletişim : Gülsüm Asıleren

Email : g.asileren@spielwaremesse.com.tr | Faks : (0216) 321 06 28



Firma Adı :

İletişim : Stand No :

E-Mail : Telefon :

- Not :
- Fiyatlara KDV Dahil Değildir
 - Fuar tarihinden 12 iş günü öncesine kadar gönderilen ve ödemesi yapılan talepler geçerlidir. Ödemesi yapılmayan talepler geçerli değildir.

Telefon ve Faks

Bu hizmet İstanbul Fuar Merkezi – teknik müdürü tarafından sağlanır. Lütfen başvurun.

Fuar Öncesi

Fuar Sonrası

Telefon/ Faks Hattı

Makine Hariç

100€

150€

İnternet

Bu hizmet İstanbul Fuar Merkezi tarafından sağlanır.

Wireless internet hattı

Tarih

İmza / Kaşe

HOSTES / TERCÜMAN | FORM 3

Son Tarih : 22 Eylül 2014

İletişim : Gülsüm Asıleren

Email : g.asileren@spielwaremesse.com.tr | Faks : (0216) 321 06 28



Firma Adı :

İletişim : Stand No :

E-Mail : Telefon :

HİZMETLER	TARİHLER	ÜCRET	TOPLAM ÜCRET
Tercüman		*	
Almanca		*	
İngilizce		*	
Rusça		*	
Hostes		160 TL(Günlük)	

**Ücret Talep Üzerine Bildirilecektir.*

Tarih

İmza / Kaşe

STAND ALINILIK YAZISI | FORM 4

Son Tarih : 29 Eylül 2014

İletişim : Gülsüm Asıleren

Email : g.asileren@spielwaremesse.com.tr | Faks : (0216) 321 06 28



Firma Adı :

İletişim : Stand No :

E-Mail : Telefon :

Tek Cepheli Stand İki Cepheli Stand Üç Cepheli Stand Ada Stand Boş Stand

DİKKAT!

- Boş alan olarak kiralananan standların alınılıkları katılımcı tarafından hazırlanır.
- Maksimum harf sayısı 20'dir.

LÜTFEN BÜYÜK HARFLE YAZINIZ.

--	--	--	--	--	--	--	--	--	--	--	--	--	--	--	--	--	--	--	--

ÖNERİ

Firmanızın tanıtımı için yararlı olacağı düşüncesinden hareketle;
Firmanız ve markanız için bilinirlik yaratmak amacıyla, logonuzun renkli olarak firma ismi yanında yer almasını öneririz.

.....adet x 50 € =€

Tarih

İmza / Kaşe

KATILIMCI YAKA KARTI | FORM 5

Son Tarih : 29 Eylül 2014

İletişim : Gülsüm Asıleren

Email : g.asileren@spielwaremesse.com.tr | Faks : (0216) 321 06 28



Firma Adı :

İletişim : Stand No :

E-Mail : Telefon :

Not : Yaka kartlarınızı Spielwaremesse info standından alabilirsiniz. Belirtilen isimler formda yanlış yazılmış ve bu şekilde basılmış ise bundan organizatör sorumlu değildir.

	<i>İSİM</i>	<i>SOYSİM</i>	<i>ÜNVANI</i>
1			
2			
3			
4			
5			
6			
7			
8			
9			
10			

Tarih

İmza / Kaşe

ÖZEL TASARIM STAND BİLGİLERİ | FORM 6

Son Tarih : 29 Eylül 2014

İletişim : Gülsüm Asıleren

Email : g.asileren@spielwaremesse.com.tr | Faks : (0216) 321 06 28



Firma Adı :

İletişim : Stand No :

E-Mail : Telefon :

Özel tasarım stand organizasyonu ile sorumlu olarak :

Dekoratör Firma :

Adres :

Yetkili Adı :

Telefon / GSM :

Not : Verilen adres ve telefonlardaki yekili telefonlarına ulaşılmadığı takdirde standlarda çıkacak sorunlardan dolayı organizatör sorumlu değildir.

Tarih

İmza / Kaşe